

INDICADOR DE **confianza** Empresarial

SUMARIOS...

La confianza del empresariado canario mejora un significativo 2.1%, repuntando desde los 129.5 hasta los 132.2 puntos.

La valoración sobre la situación del trimestre pasado mejora pasando de +3.9 a +7.2 puntos, continuando con la tendencia alcista, y ya asentado el optimismo empresarial.

La valoración de expectativas para el próximo trimestre también sufre una significativa mejora, pasando de +4.3 a +9.4 puntos, saldo inédito aún en la serie.

Un 83.4% del empresariado de Canarias confía en que su actividad económica se mantenga o crezca a lo largo del próximo trimestre.

Un 86.1% de las empresas canarias espera mantener o mejorar su nivel de empleo en el último trimestre del año.

Sensible mejora del Índice de Confianza Empresarial Canario en este último trimestre del año.

ICE CANARIAS – NACIONAL Indicador de Confianza Empresarial

El Indicador de Confianza Empresarial Canario ha registrado una mejora del 2.1% con respecto al trimestre anterior, muy por encima de la media nacional. Sólo la Región de Murcia (3.8%), La Rioja (2.4%) y Aragón (2.3%) arrojan un mayor crecimiento intertrimestral.

Gracias a este crecimiento, el indicador armonizado de Canarias pasa de los 129.5 puntos de la encuesta de julio a los 132.2 puntos en la encuesta de octubre.

Ocho comunidades experimentan una evolución negativa del indicador armonizado, destacando especialmente Baleares (-4.7%), Navarra (-3.1%) y Cantabria (-2.5%).

La media nacional ha experimentado un leve crecimiento de +0.2% con respecto al trimestre anterior, pasando de 131.2 puntos a 131.4 puntos.

Canarias vuelve a situarse en la media nacional en la evolución de su Indicador de Confianza Empresarial Armonizado.

ICE IV Trimestre 2016 nacional y por CCAA

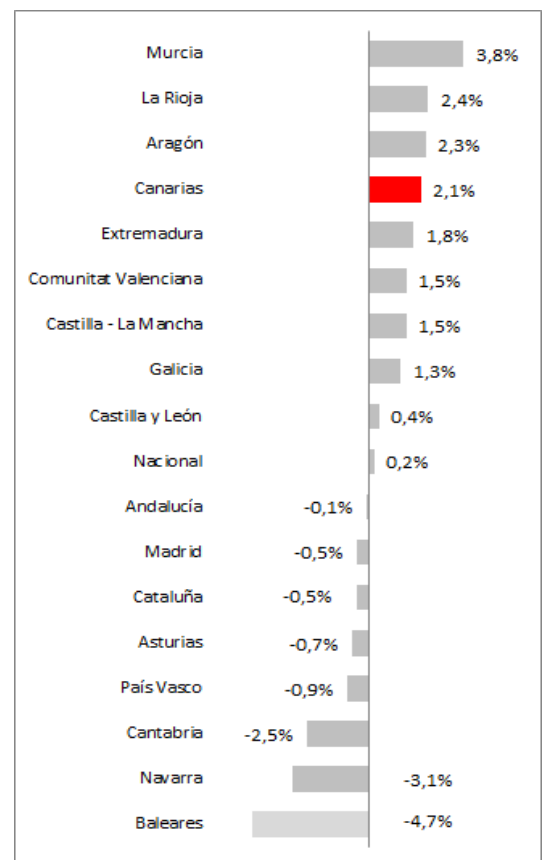

La presente encuesta arroja un alza significativa en la evolución del ICEA, tal y como viene sucediendo en este trimestre durante los últimos años, aunque de mayor intensidad.

El modelo arroja agotamiento en el crecimiento, y genera dudas sobre su margen de mejora, al menos de un modo significativo.

Evolución Variación ICEA Canarias

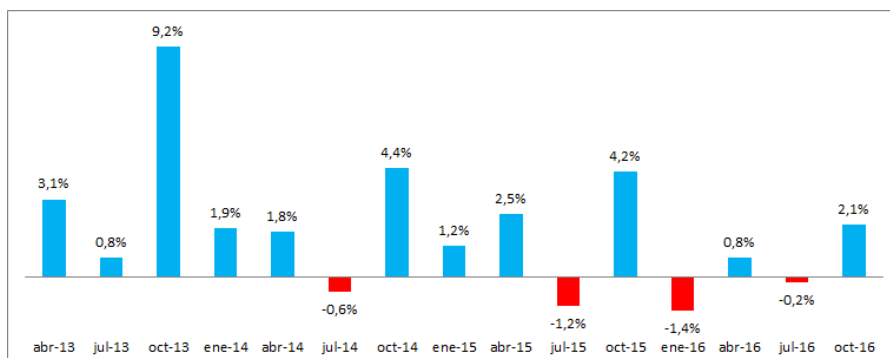

INDICADOR DE EXPECTATIVAS

Opiniones de los empresarios respecto al trimestre que comienza (IV TRIMESTRE DE 2016)

El empresariado canario arroja unas expectativas positivas de cara a la evolución del negocio durante el último trimestre del año, mejora levemente sus expectativas con respecto a su actividad económica para el próximo trimestre, pasando de +4.3 a +9.4 puntos

Se trata de una subida significativa, tal y como sucedió en octubre de 2015. Desde abril de 2015 el empresariado viene manifestando optimismo sobre sus expectativas empresariales, alcanzando ya cifras significativas.

Un 26% del empresariado canario considera que el trimestre que entra será más positivo que el anterior, cuando en la encuesta de julio esta respuesta era dada por el 25.1%.

Sin embargo, aquellos que han respondido que esperan que su negocio empeore en el próximo trimestre pasan del 20.8 en la encuesta de julio al actual 16.6%.

Evolución Saldo Expectativas Canarias

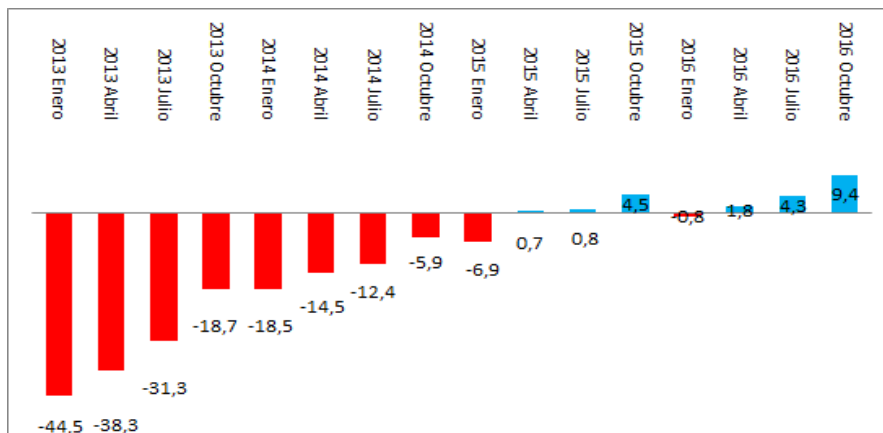

Respuesta Expectativas IV Trimestre 2016.

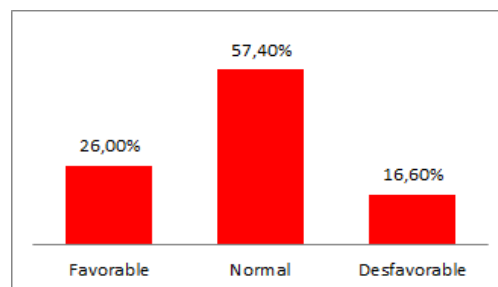

INDICADOR DE SITUACIÓN

Opiniones de los empresarios respecto al trimestre que finaliza (III TRIMESTRE 2016)

Evolución Saldo Situación. Canarias

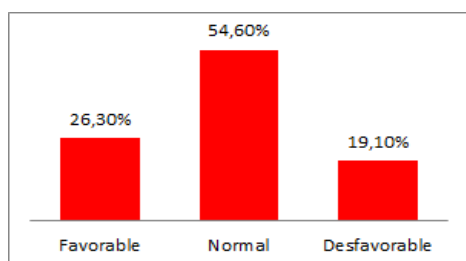
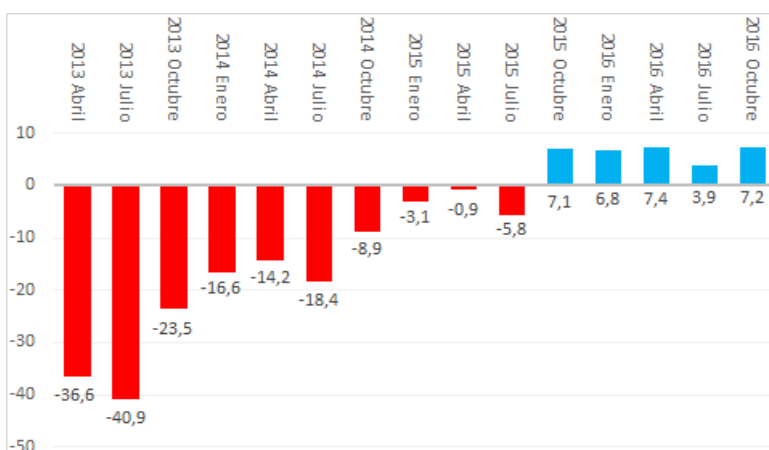

El empresario canario también arroja un mayor optimismo sobre la situación de su actividad en el trimestre anterior, pasando de +3.9 puntos en la encuesta realizada en julio, ya de por sí un dato positivo, a +7.2 puntos.

Desde la encuesta de octubre de 2015 el empresariado canario arroja un saldo positivo, de optimismo, que se está manteniendo más o menos estable hasta la actualidad.

Los empresarios que respondieron que su negocio ha mejorado en el trimestre pasado han bajado del 23.7% en la encuesta de julio al 26.3% en la presente encuesta.

Sin embargo, aquellos que han respondido que su negocio ha empeorado pasaron del 19.8% al 19.1%.

Respuestas Situación III Trimestre 2016. Canarias

COMPOSICIÓN DEL ICE POR SECTORES

OTROS SERVICIOS se muestra como el sector con peor evolución en la encuesta de octubre

De los cinco sectores de actividad, tan sólo **OTROS SERVICIOS** nos arroja una evolución negativa en su indicador armonizado con respecto a la encuesta de julio, con una caída del 2.4%.

El resto de sectores han evolucionado positivamente, destacando **TRANSPORTE Y HOSTELERÍA** (+5.7%) e **INDUSTRIA** (+5.06%).

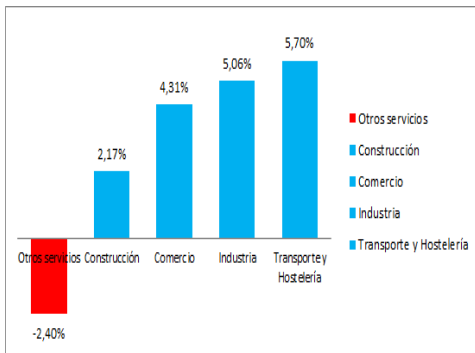

INDUSTRIA

El sector alcanza su mejor dato de la serie

El indicador de este sector muestra una subida destacada del 5.06%. Se pasa de los 126.6 puntos de julio a los 133 puntos de esta encuesta. El sector logra arrojar saldos positivos tanto en balance de situación como de expectativas. Siguen reduciéndose las respuestas negativas en situación y expectativas.

En situación se pasa de -5 puntos en la encuesta de julio a +1.8 en la encuesta actual. En expectativas de situación la evolución es aún más positiva, pasando de -7 puntos en la encuesta de julio a +4.8 en la actual.

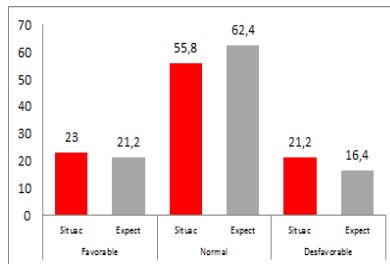

CONSTRUCCIÓN

Evolución positiva, aunque aún insuficiente

El indicador armonizado del sector crece 2.17% sobre el trimestre anterior, pasando de 129 a los 131.8 puntos.

El balance de situación del sector pasa de -22 puntos en la encuesta de julio a -20.8. En el caso del balance de expectativas, se pasa de los -25 puntos de julio a -17.8 puntos. Se trata de una mejora en ambas variables.

A destacar el aumento significativo del número de empresarios que consideran que su actividad puede mejorar en el próximo trimestre

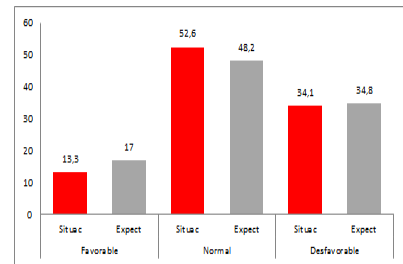

TRANSPORTES Y HOSTELERÍA

Retoma la mejora el sector más importante en Canarias

Tras una caída en el indicador armonizado en la encuesta de julio, este trimestre se retoma la evolución positiva, pasando de los 131.5 puntos de julio hasta los 139 puntos, lo que supone un 5.7% de subida, y alcanza el valor más alto de la serie.

En expectativas para el último trimestre, la encuesta arroja un saldo positivo de +36.3 puntos. Tan sólo un 9.6% de los empresarios considera que sus resultados empeorarán.

Con respecto a la situación en el trimestre finalizado, el saldo asciende a +37.8 puntos.

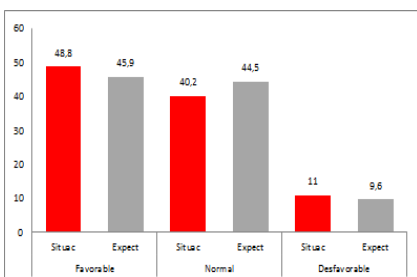

COMERCIO

Mantiene la evolución positiva de los últimos trimestres

El comercio alcanza un indicador armonizado de 135.5 puntos, partiendo de los 129.9 del trimestre anterior, lo que supone una subida del 4.31%.

El balance de expectativas alcanza los +9.8 puntos. Un 85% del empresariado considera que el próximo trimestre mejorará o al menos se mantendrá su actividad.

En cuanto al balance de situación, queda en +6.7 puntos, lo que supone una mejora muy significativa ya que partía de -1 punto.

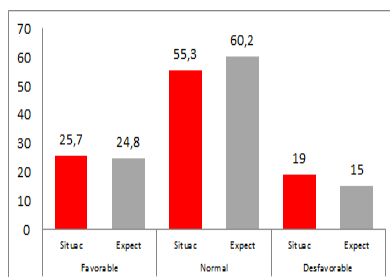

OTROS SERVICIOS

Único sector que retrocede en la encuesta de octubre

El ICE del sector otros servicios cae un 2.4% este trimestre hasta los 126 puntos, desde los 129.1 del trimestre anterior.

El saldo de situación empeora levemente pasando de 6 puntos en la encuesta anterior a 1.5 puntos en la actual, mientras el saldo de expectativas baja también de 10 puntos a 4.7 puntos.

Tanto en balance de situación como de expectativas empeoran los datos con respecto al trimestre anterior, lo que originan que el indicador del sector

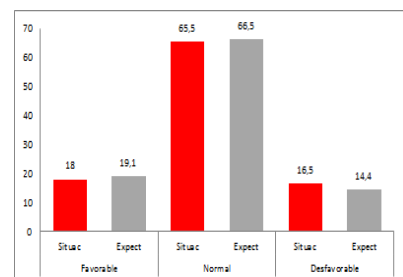

EVOLUCIÓN DEL ICE POR ISLAS

Las islas de El Hierro y Gran Canaria son las que arrojan mejor evolución en su Indicador Armonizado

Variación ICE Gran Canaria

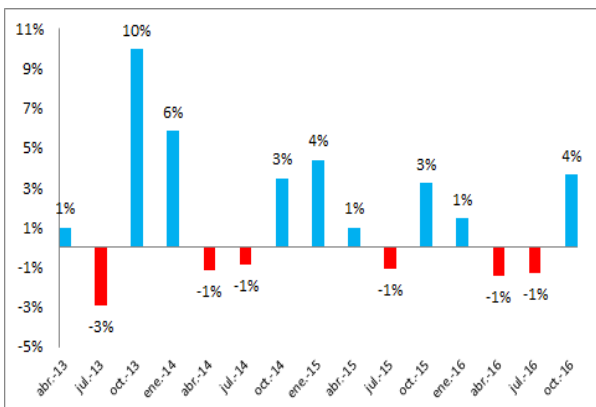

Variación ICE Tenerife

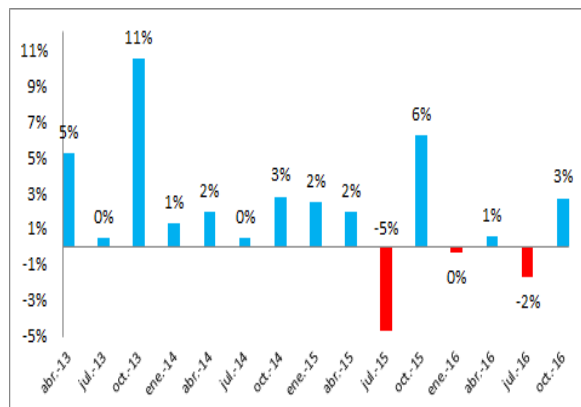

Variación ICE Lanzarote

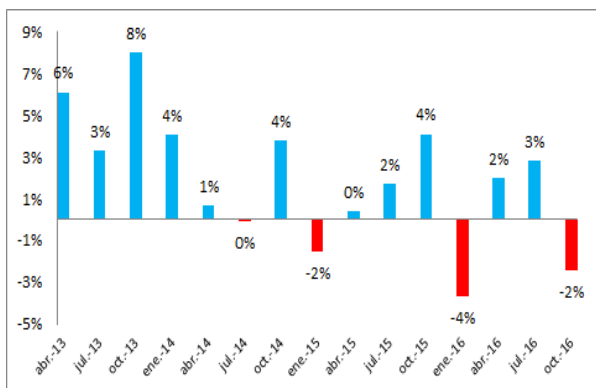

Variación ICE Fuerteventura

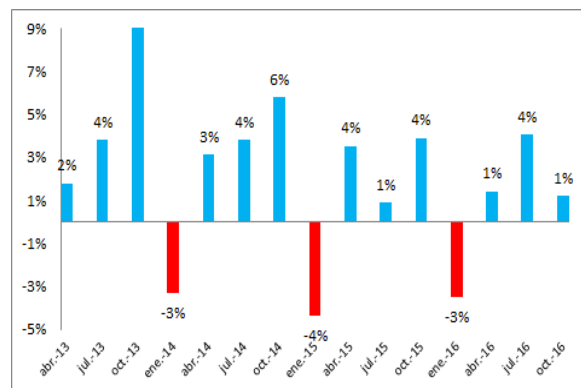

Variación ICE La Palma

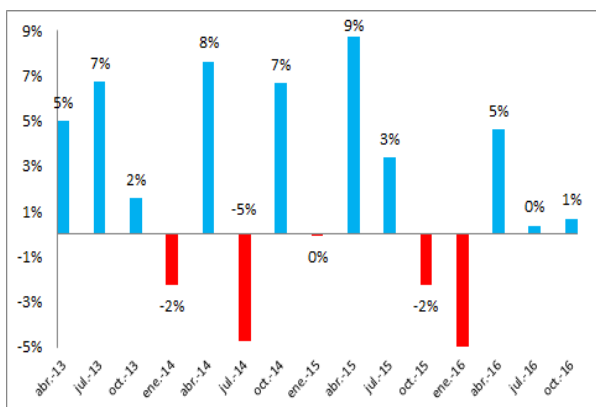

Variación ICE La Gomera

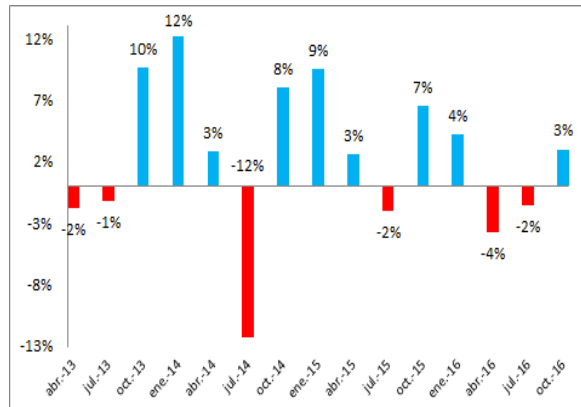

Variación ICE El Hierro

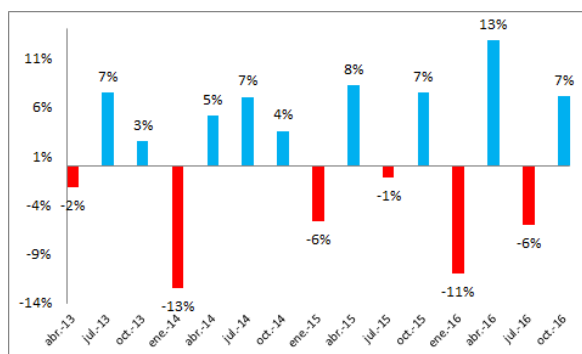

INDICADORES SITUACIÓN Y EXPECTATIVAS ISLAS

Saldo de situación III Trimestre

Tan sólo las islas de La Palma (-10.7 puntos) y El Hierro (-4 puntos) mantienen aún saldos negativos de situación, lo que supone una situación aún pesimista de los empresarios de estas islas.

Los empresarios del resto de islas del archipiélago se sitúan ya en valores positivos ante la pregunta de cómo ha ido el trimestre que finaliza, aunque entre ellas Fuerteventura y La Gomera son las que arrojan un mejor resultado en esta encuesta de octubre, con saldos por encima de los 20 puntos.

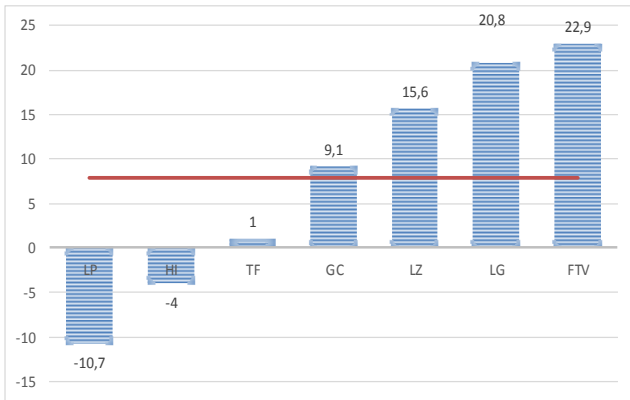

Saldo expectativas IV Trimestre

En lo relativo a las expectativas de cara al próximo trimestre, son las islas de El Hierro (-18 puntos) y La Palma (-11.7 puntos) las que anclan la evolución a nivel regional, siendo las únicas islas con saldos negativos.

El resto de islas arroja saldos positivos, de optimismo empresarial, destacando especialmente el dato de Gran Canaria, con 20.4 puntos, teniendo en consideración que partía de 4.2 puntos en la encuesta de julio. En general los datos del empresariado de la Provincia de Las Palmas tira al alza del indicador de expectativas en Canarias.

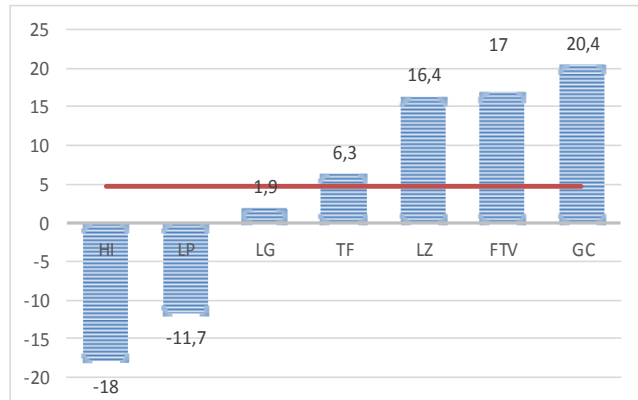

ICE CANARIAS—ISLAS

En base a los resultados obtenidos en situación y expectativas en cada isla podemos obtener el indicador armonizado insularizado. En la gráfica inferior se aportan los datos del ICEA de este trimestre y en la página anterior se incluye la evolución del ICEA por isla desde abril de 2013.

Podemos comprobar cómo Lanzarote, con una bajada del 2.43%, es la única isla en este trimestre que arroja una caída en su indicador armonizado con respecto a la encuesta de julio debido a que cae en los saldos de situación y expectativas con respecto a la encuesta de julio.

El resto de islas muestran una evolución positiva de su indicador armonizado, destacando especialmente la isla de El Hierro, con un alza de 7.12% con respecto a julio, debido a su muy destacado avance este trimestre en el saldo de situación.

Variación intertrimestral ICE por islas

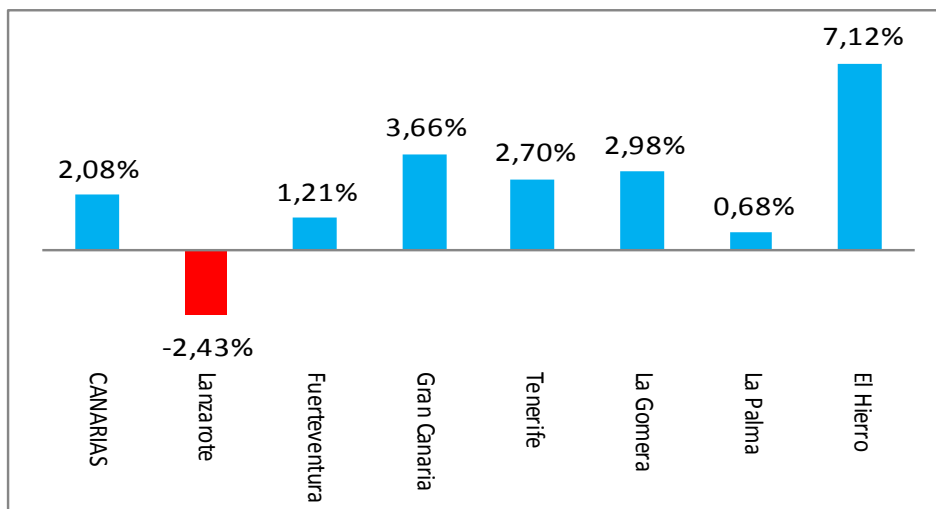

QUÉ ES EL ICE Y CÓMO SE ELABORA

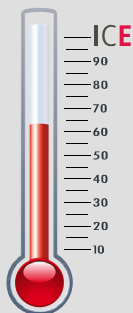

Nos permite tomar la "temperatura" del estado de ánimo de los empresarios canarios

El Indicador de Confianza Empresarial (ICE) se basa en un sondeo de opinión a una muestra representativa de establecimientos canarios, en función de los resultados empresariales (Indicador de situación) del trimestre que acaba de finalizar, así como de sus perspectivas para el trimestre entrante (Indicador de expectativas).

El ICE armonizado se construye a partir del de situación y el de expectativas.

Metodología

Muestra: 1.013 establecimientos canarios pertenecientes a cinco sectores económicos, de diferente dimensión.

Saldos: diferencia entre el porcentaje de respuestas favorables y desfavorables.

Periodicidad: trimestral

Fuente: ISTAC

FACTORES INDICATIVOS DEL CLIMA EMPRESARIAL

Un 18.6% de empresas canarias esperan mejorar sus exportaciones a corto plazo.

En lo referente al nivel de precios los resultados mejoran con respecto a la encuesta de julio. El saldo de situación pasa de -11.1 a -5.4 puntos y el saldo de expectativas de -5.4 a -1.8 puntos. Aún así las cifras arrojan saldos de reducción de precios, aunque en menor medida.

Con respecto al nivel de exportaciones, los saldos de situación y expectativas pasan a arrojar datos optimistas. En situación se pasa -4.5 a +1.9 puntos, y en expectativas se pasa de -5.9 a +8 puntos. Se está experimentando una mejora en las exportaciones y se espera que el próximo trimestre los datos sean aún mejores.

Con respecto al nivel de empleo la evolución no ha sido tan positiva en todos los sentidos. Mientras que el saldo de situación ha mejorado, pasando de -1.8 puntos en julio a +6.6, por el contrario en expectativas se pasa de -1.4 a -4.9 puntos, lo que implica demuestra incertidumbre en cuanto a la evolución del empleo en el último trimestre del año.

CLIMA EMPRESARIAL EXPECTATIVAS POR SECTORES

Industria

El 92.1% de los empresarios del sector encuestados esperan que el nivel de precios se mantenga estable o suba. El 85.3% espera que el nivel de exportaciones se mantenga o aumente. El 87.9% del empresariado espera mantener o aumentar el nivel de empleo en su empresa.

Construcción

Ninguna de las empresas encuestadas espera aumentar su nivel de exportaciones en el próximo trimestre, y un 75% espera mantenerlo. El 80.7% del empresariado espera que los precios del sector se mantengan o aumenten. El 75.6% confía mantener o aumentar su plantilla a corto plazo.

Transportes y hostelería.

Un 90.4% del empresariado espera mantener o aumentar el nivel de precios. Destaca que un 21.5% espera aumentarlo. El 15.3% espera poder aumentar su plantilla. Con respecto a la evolución de las exportaciones, el 8.3% espera mejorarlo, exactamente el mismo porcentaje que espera que se reduzcan, con lo que el saldo sale neutro.

Comercio.

El 88.1% de empresarios del sector que espera mantener o aumentar su nivel de empleo. El 90.3% espera mantener o aumentar su nivel de precios. El 24.2% espera aumentar su nivel de exportaciones a corto plazo.

Otros servicios

El 96.7% espera mantener o aumentar su nivel de exportaciones. El 90.3% espera poder mantener o aumentar su nivel de precios. El 87.4% del sector espera mantener o mejorar el empleo.

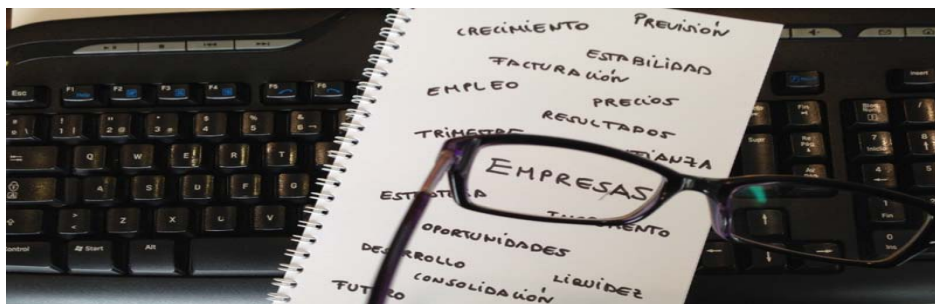

Aumentado

Sigue Igual

Disminuido

Saldo

Situación Expectativas Situación Expectativas Situación Expectativas Situación Expectativas

Empleo (personal contratado)	18,7	9	69,2	77,1	12,1	13,9	6,6	-4,9
Nivel de precios	7,3	8,9	80	80,5	12,7	10,7	-5,4	-1,8
Exportaciones	13	18,6	75,9	70,8	11,1	10,6	1,9	8