



# INDICADOR DE confianza Empresarial

Al igual que el indicador canario y el nacional, el ICE de Lanzarote se construye a partir de las opiniones de los empresarios sobre la evolución de sus negocios en el trimestre que acaba de finalizar (**indicador de situación**) y sus expectativas de cara al trimestre entrante (**indicador de expectativas**), pero sin ponderar ni elevar los resultados obtenidos, pues la opinión de cada encuestado cuenta lo mismo.

## ICE LANZAROTE — CANARIAS Indicador de expectativas

Las expectativas del empresariado insular para el próximo trimestre mejoran considerablemente, manteniéndose por encima de la media autonómica y nacional, que también experimentan mejora significativa.

Expectativas II TRM 2015

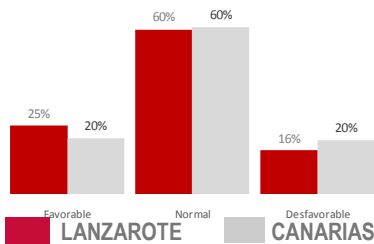

Los gestores de negocios ubicados en Lanzarote mantienen sus mejores expectativas en la evolución de su negocio que con respecto a la media canaria y nacional. Las respuestas favorables alcanzan el 24.8%, del 18.1% del trimestre anterior. Las desfavorables descienden al 15.7% del 18.9% del trimestre anterior. El saldo de expectativas se sitúa en **+9.1 puntos**, experimentando signifi-

cativa mejora sobre los -0.8 del trimestre anterior. Por lo tanto se retoma la senda alcista perdida los dos trimestres anteriores. El saldo a nivel regional también refleja importante mejora, pasando del -6.9 puntos a **+0.7 puntos** en este trimestre. El saldo de expectativas a nivel nacional asciende a **+0.1 puntos**.

Evolución Indicador Expectativas

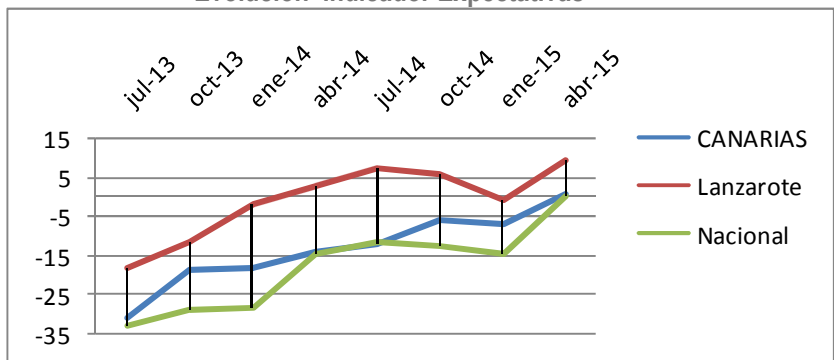

Variación % trimestre anterior

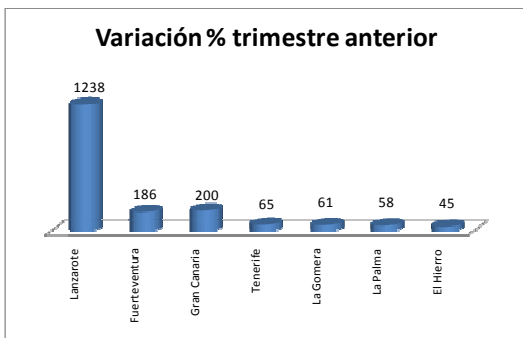

## ICE LANZAROTE—CANARIAS Indicador de situación

En lo referente a los datos de situación del trimestre que acaba de finalizar, los empresarios de Lanzarote reflejan una corrección a la baja sobre el anterior trimestre. En esta encuesta las respuestas favorables bajan del 30.7% hasta el 25.6%, mientras que las respuestas desfavorables ascienden desde el 17.3% hasta el 20.7%. Esto se traduce en que el saldo final de situación pasa de

los +13.4 puntos de la encuesta anterior a los actuales **+4.9 puntos**, aún en rangos positivos y por encima de la media regional y nacional. El saldo de situación a nivel regional sí continúa su ritmo al alza, pasando de -3.1 a **-0.9 puntos**, rozando ya resultados optimistas. A nivel nacional el saldo de situación se mantiene en **-11.7 puntos**.

Situación del II TRIMESTRE 2015

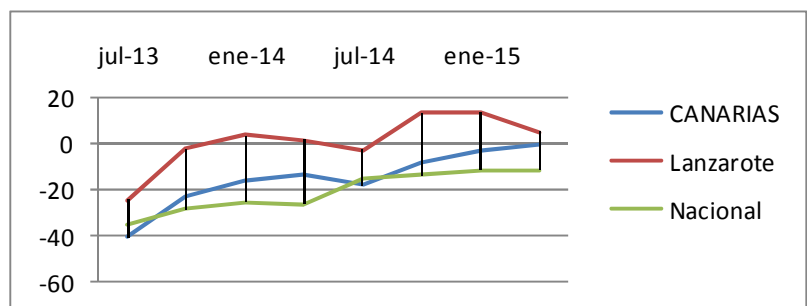
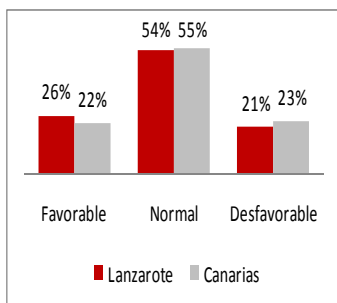

Evolución Indicador Situación

## ICE ARMONIZADO

El ICE armonizado mejora levemente sobre el trimestre anterior, pasando de los 126.6 puntos hasta los 127.1 puntos, lo que supone una mejora de **+0.39%**. A nivel regional el indicador mejora de modo algo más significativo, pasando de 123.7 a 126.8 puntos, lo que supone una subida del **2,51%**. Lanzarote se mantiene por encima de la media regional. A nivel nacional el indicador armonizado experimenta una importante subida del **4%** hasta los 128,1 puntos. Importante destacar que todas las islas mejoran su indicador de confianza armonizado, siendo la subida más destacada en las islas de La Palma y El Hierro

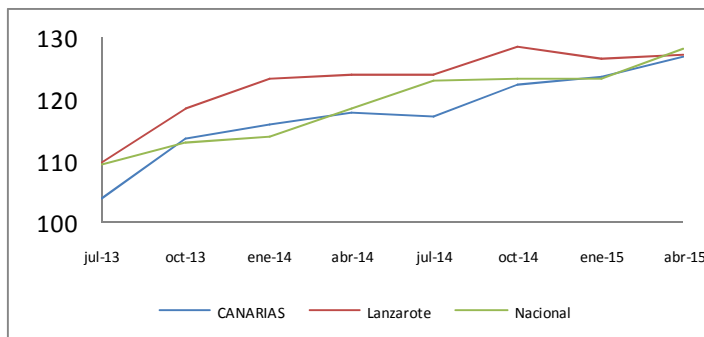
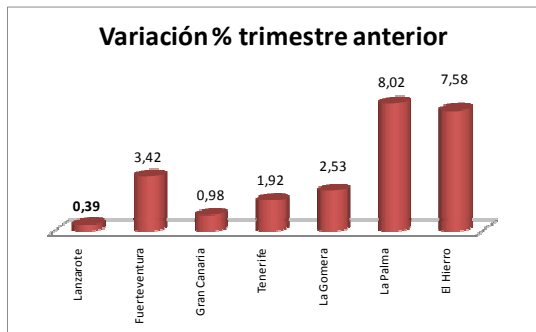

Evolución del Indicador de Confianza Armonizado

## FACTORES INDICATIVOS DEL CLIMA EMPRESARIAL

De entre los factores indicativos del clima empresarial, nos centramos en la evolución del empleo y el nivel de precios.

**EMPLEO.** Preguntados los empresarios sobre la situación del empleo en el trimestre anterior un 14% respondió favorablemente (aumentó) mientras que el 19% ha respondido negativamente, lo que conlleva un saldo final de **-5.1 puntos**, valor aún negativo pero que mejora con respecto al resultado de -7.9 de la anterior encuesta. Se trata de una mejora del 36.71%. A nivel regional el saldo en este caso empeora hasta los -5.1 puntos, lo que supone un retroceso del 24.4%. Las expectativas en empleo experimentan en Lanzarote aún una mejora más destacable, pasando de un saldo de -22 puntos a un **-0.8 puntos**, lo que supone una mejora del 96.3%. A nivel regional la mejora es del 41.4%

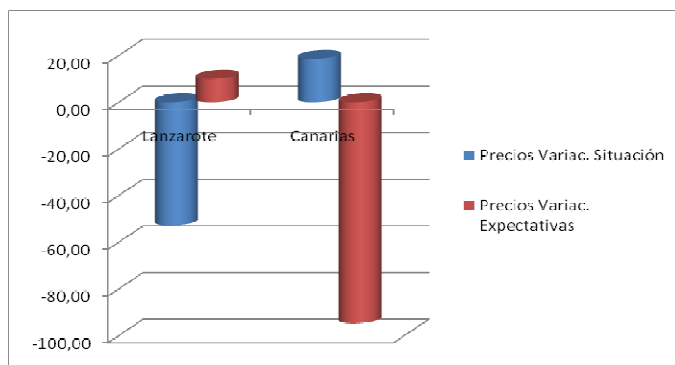
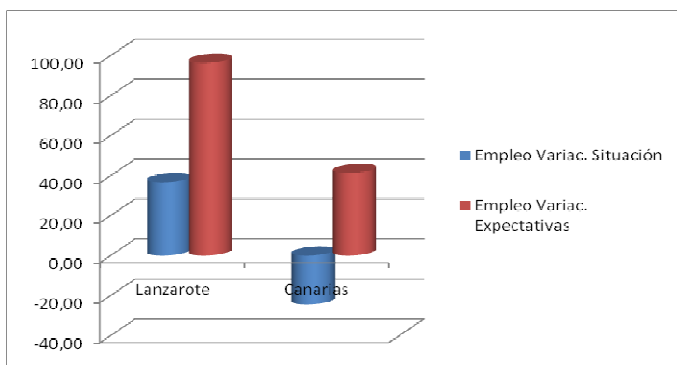

**NIVEL DE PRECIOS.** En cuanto a la evolución de los precios en el trimestre pasado, un 5.8 ha respondido que han mejorado, en comparación al 8.7% de la pasada encuesta, mientras un 16.5% responde que han empeorado (en comparación al 15.7% de la encuesta anterior. Esto hace que el saldo de la presente encuesta sea del **-10.7 puntos** frente a los -7 puntos de la encuesta anterior, lo que supone un retroceso del 52.8%. En Canarias el saldo pasa de -9.7 a -7.9 puntos, lo que supone una mejora de 18.5%. Las expectativas sobre la evolución de los precios para los empresarios de Lanzarote si mejoran, pasando de un saldo de -11 puntos de la encuesta anterior a un **-9.9 puntos**, lo que suponen una mejora del 10%. A nivel regional, por el contrario, el dato evoluciona negativamente de -7.5 a -14.6, lo que supone una bajada del 94.6%