



INDICADOR DE confianza Empresarial

Al igual que el indicador canario y el nacional, el ICE de Lanzarote se construye a partir de las opiniones de los empresarios sobre la evolución de sus negocios en el trimestre que acaba de finalizar (**indicador de situación**) y sus expectativas de cara al trimestre entrante (**indicador de expectativas**), pero sin ponderar ni elevar los resultados obtenidos, pues la opinión de cada encuestado cuenta lo mismo.

ICE LANZAROTE — CANARIAS Indicador de expectativas

Las expectativas empresariales se mantienen muy lejos de una situación de crecimiento.

Expectativas II TRM 2021

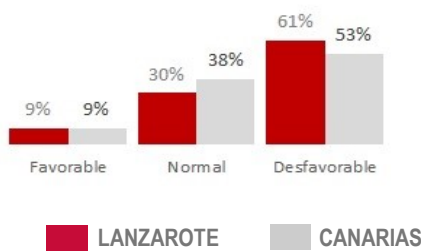

El saldo de expectativas nuevamente mejora, aunque muy levemente y manteniendo saldos negativos muy lejanos a una situación normal de estabilidad o crecimiento. En este trimestre se pasa de un saldo de **-60.9 puntos** a **-51.3 puntos**. El 60,7% responde que prevé empeorar y solo un 9,4% responde que espera mejorar su situación. El 29,4% de los encuestados espera mantenerse en la misma situación. Con estos datos Lanzarote se sitúa por debajo de la media de evolución de expectativas en Cana-

rias. Todas las islas experimentan también ligeras mejoras, destacando la de La Gomera que mejora un 21,6%. El Hierro es la que tiene el dato menos significativo, con repunte de 6,6%. La consecuencia es que la evolución regional ha sido de mejora muy leve, pasando de **-54.2 puntos** a **-43.5 puntos**. A nivel nacional la subida ha sido más intensa, pasando de **-36,5** a **-21.6 puntos**. A todos los niveles la expectativa del empresariado es muy negativa, aunque se van produciendo ligeras mejoras.

Evolución Indicador Expectativas



Variación saldo sobre I Trimestre en puntos

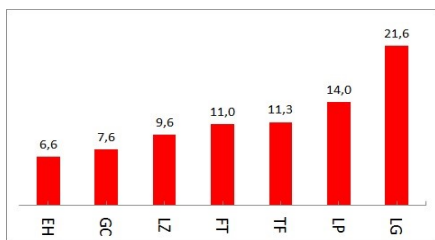

ICE LANZAROTE—CANARIAS Indicador de situación

Los datos de situación del comienzo de 2021 caen nuevamente a mínimos.

Situación del I TRIMESTRE 2021

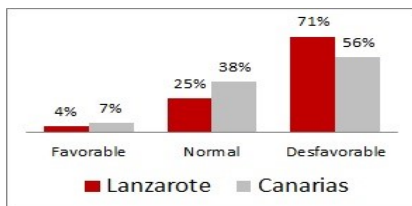

Las empresas de Lanzarote arrojan en la encuesta de abril unos datos que conllevan nuevamente la caída del indicador. El saldo cae del **-58,3 puntos** en enero a los actuales **-66.6 puntos**. Supone una caída del 8,3%, la mayor del archipiélago. El 70,9% del empresariado afirma haber tenido resultado negativo, y sólo el 4,3% afirma haberlo tenido positivo. Caen también Gran Canaria y el Hierro,

mientras que el resto mejora, destacando Fuerteventura con un crecimiento del 5,4%. El saldo regional pasa de **-48,6** a **-48.8 puntos**, prácticamente plano un trimestre más. A nivel nacional el indicador mejora levemente, pasando de **-32,0** a **-30,2 puntos**. El conjunto del país tímidamente se acerca a datos de normalidad, mientras Canarias, y especialmente Lanzarote, aún están muy lejos.

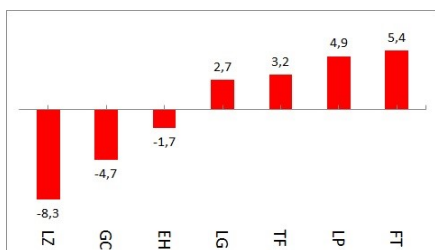

Variación saldo sobre IV trimestre en puntos

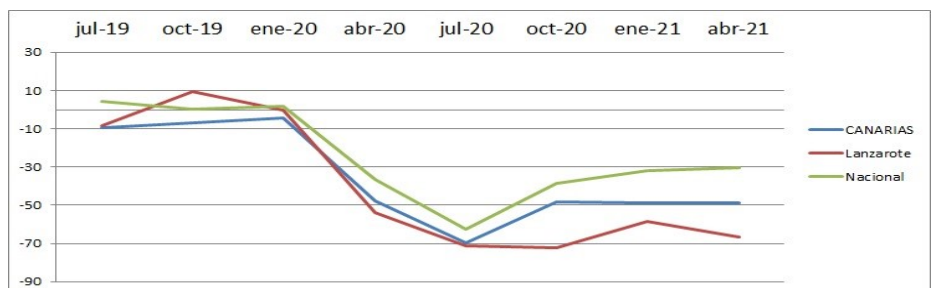

Evolución Indicador Situación

ICE ARMONIZADO

Poniendo en común los resultados tanto de situación como de expectativas, el indicador armonizado ICEA en el mes de abril 2021 en Lanzarote queda prácticamente plano, pasando de los 86.2 de enero a **86,4 puntos**, siendo la isla del archipiélago que peor evoluciona en su indicador armonizado. El resto de islas también mejoran, todas en mayor medida, destacando La Gomera con +8,1 puntos. A nivel regional el dato mejora de 94,3 a **97,6 puntos**, lo que supone una recuperación del 3.5% (3.3 puntos), con ligera mejora pero por debajo de la media nacional, que está en un 5% de mejora con respecto a enero. Sólo Murcia, Galicia y Valencia tienen una evolución inferior a la de Canarias. El nivel de confianza del empresariado de Lanzarote se estanca, mientras que el regional y sobre todo el nacional se recuperan poco a poco.

Variación sobre trimestre anterior

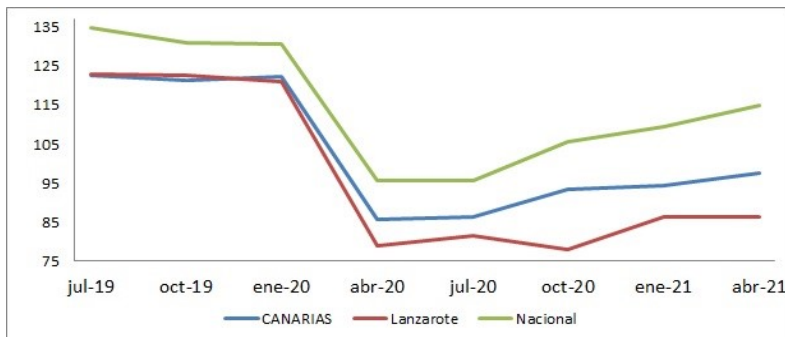
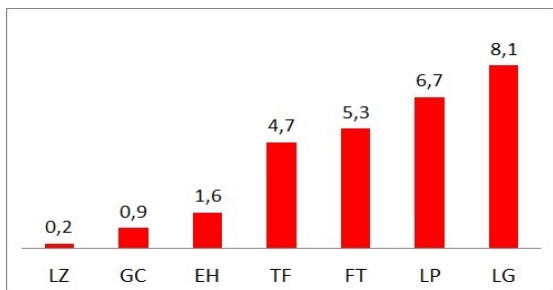

Evolución del Indicador de Confianza Empresarial Armonizado

FACTORES INDICATIVOS DEL CLIMA EMPRESARIAL

EMPLEO. Sobre las **expectativas** del empresariado de Lanzarote sobre crecimiento en materia de empleo para el próximo trimestre, un 4.3% respondió que mejorará mientras que 32.5% ha respondido negativamente, lo que conlleva un saldo final de **-28.2 puntos** (frente a los -37.4 puntos del trimestre anterior). Se mantiene previsión de destrucción de empleo, aunque cada vez más leve. A nivel regional el saldo mejora bastante, pasando de -26.9 a **-18.4 puntos**. El porcentaje de empresas que afirman que mantendrán el empleo ya supera el 60% en Lanzarote, mientras que a nivel regional aún se mantiene 8 puntos por encima. Lanzarote arroja la peor previsión de empleo, aunque le siguen de cerca El Hierro y Fuerteventura.

El dato de **situación** en el empleo durante el primer trimestre de 2021 vuelve a caer. El 0.9% de los encuestados responde que mejoró su empleo y el 36.8% que empeoró, con lo que tenemos un saldo de **-35.9 puntos**, peor que los -32.2 puntos de enero. Esto implica que aunque la destrucción de empleo volvió a acentuarse durante el primer trimestre del año. A nivel regional la evolución ha sido mínima mejora, pasando de -25.6 puntos a **-25.1 puntos**. Los datos de empresas que dicen haber mantenido el empleo durante el trimestre pasado han subido, situándose ya por encima del 60%, tanto en el caso particular de Lanzarote como a nivel regional.

NIVEL DE PRECIOS. En cuanto a las **expectativas** de evolución de los precios, el empresariado de Lanzarote ha respondido en un 2.6% que espera que el nivel de precios suba, y un 33.3% espera que bajen, de lo que se obtiene un saldo de **-30,7 puntos** (frente a los -21,7 de enero). A nivel regional la evolución ha sido de -17,9 puntos en enero hasta **-15,5 puntos** en la presente encuesta. Sólo el Hierro arroja caída en expectativas de precio junto a Lanzarote. El resto mejora, destacando La Palma que alcanza el equilibrio, y Tenerife muy cerca con un saldo de -9,1

Con respecto a saldos de **situación** del trimestre finalizado, un 3.4% del empresariado en Lanzarote ha respondido que mejoró sus datos de precios, mientras que un 35.9% respondió que empeoraron, lo que arroja un saldo de **-32.5 puntos**, levemente mejor que los -34.8 puntos de enero. A nivel regional también el dato empeoró levemente, pasando de -23.6 en enero a los **-17.9 puntos**. El porcentaje de empresas que afirman haber logrado mantener precios se sitúa en el 60%, mientras que a nivel regional se acerca al 70%.

